

Editie 4 - november 2023 - jaargang 44

TERBREGGE

Terbregge is de buurtkrant van bewonersorganisatie Terbregge's Belang



INHOUD

3. Levende Have
5. A16 nog lange weg te gaan
6. Oldtimer rit 2023
8. Ledenadministratie
9. Bergse Plasloop
10. Toen en nu
11. Licht in de duisternis
12. Agenda



COLOFON

Terbregge is een periodieke uitgave van bewonersorganisatie Terbregge's Belang en wordt 4x per jaar in een oplage van 1500 exemplaren gratis huis-aan-huis verspreid in de wijk Terbregge. Tevens kan hij worden opgehaald in Buurt- en Speeltuinvereniging Terbregge, Landstraat 9 of tegen betaling opgestuurd.

Redactie kan worden aangeleverd via de mail: buurtkrant@terbregge.nl of op het redactieadres in de bus worden gedaan: Bergse Linker Rottekade 316a. Voor advertenties en informatie over adverteren, kunt u mailen naar buurtkrant@terbregge.nl of kijk op www.terbregge.nl voor de tarieven.

Niets uit deze uitgave mag zonder schriftelijke toestemming van de bewonersorganisatie worden gekopieerd.

- www.terbregge.nl
- www.natuurspeeltuinterbregge.nl
- F** Terbregge's Belang TerbreggeBelang
- F** Natuurspeelstuin Terbregge TerbreggeNatuur

BIJ DE VOORPLAAT



In de wijk Nieuw Terbregge is het bureau Levende Have gevestigd van de bereden politie en de hondenbrigade.

De aanwezigheid van paarden en honden heeft een preventieve werking in veel situaties en voorkomt vaak dat er geweld moet worden aangewend. Als ze worden ingezet is dit altijd kortstondig en doelgericht. Bij een ME-inzet wordt een afweging gemaakt of het te bereiken doel, handhaving van de openbare orde en veiligheid, opweegt tegen het gevaar voor mens en de dieren.

In de praktijk is bewezen dat zij een de-escalerend effect hebben tijdens orde handhavend optreden. In de volgende uitgave meer over de paarden.



Alles om zelf te bakken

Bakmixen van Amandeltaart tot Zandtaart en alle letters er tussenin.

Meel- en bloemsoorten voor het bakken van uw eigen brood.

Alles om uw feesttaart te bakken en te versieren.

Van eigen fabrikaat en zelf ontwikkeld.

www.3kleur.nl

3Kleur Grutterij Terbregge Rechter Rottekade 91 - 3055 CX Rotterdam - Tel: 010 4224195
MOLEN „DE 4 WINDEN“ gratis parkeren - pinnen en chippen mogelijk
Openingstijden: woensdag, donderdag, vrijdag en zaterdag van 10.00 tot 16.00 uur



De dieren van politiebureau "Levende Have"

Waar de Voorwateringweg ligt, weet vrijwel niemand, maar als je het politiebureau Levende Have noemt, dan kennen de meesten van ons wel het enorme terrein in Nieuw Terbregge dat aan het zicht onttrokken is door een dichte omheining.

Als je er langs komt kan je de politie honden vaak horen of je ziet de paarden trailers van de politie voorbij rijden. Hier is de landelijke eenheid van de bereden politie gevestigd samen met de regionale eenheid met politiehonden. Van deze laatste strekt hun werkgebied zich uit van Hoek van Holland tot Leerdam waardoor ze iedere dag wel een inzet hebben. Wat voor honden trainen ze daar? We spreken af met hondengeleider Stephan (1870) het baasje van mediaster 'Bumper'.

Hij legt uit; "je hebt speurhonden zoals een explosievenhond die explosieven, munitie onderdelen daarvan opsporen, brandhonden als het gaat naar sporen in brandresten. Geld honden, zeden honden, lijkhonden, reddinghonden en de bekende verdovende middelen honden.

Hier bij de hondenbrigade huizen alleen de 'surveillancehonden' het zijn een soort alleskunnens. Ze kunnen speuren, dreigen en in het uiterste geval bijten. De hondenbrigade bestaat uit ongeveer 36 honden, allemaal Mechelse herders, met elk een vaste

begeleider die na het werk de hond mee naar zijn huis neemt, waar ze buiten een vaste kennel hebben. Echter de gezinsleden mogen de herders niet uitlaten. De honden hebben een vaste begeleider in tegenstelling tot de bereden politie waar een paard verschillende ruiters kan hebben. Mechels kenmerken zich doordat ze sterk, snel, lenig, slim en moedig zijn, een groot uithoudingsvermogen hebben en beschikken over een grote bijtkracht. Het is daarmee het officiële tweede geweldswapen van de politie na het vuurwapen. Het leven van de politiehond en zijn begeleider bestaat buiten de inzetten uit trainen en nog eens trainen en examens afleggen.

Zelfs is voor hond en begeleider minimaal vier dagen in een cyclus van 6 weken, dus gemiddeld iets minder dan een dag per week een training verplicht. De Mechels moeten alle situaties eerst aanleren voordat ze in de praktijk ingezet kunnen worden. Zo mogen ze niet schrikken van pistoolschoten of vuurwerknallen en moeten ze bevelen blijven opvolgen, ook in gewelddadige situaties. Om de hond zelf te beschermen, zijn er steekvesten, schoentjes en zwemvesten voor ze beschikbaar. Ook hebben ze op het bureau drie soorten muilkorven, bijvoorbeeld voor het zoeken naar verdachten en het bezoek aan een dierenarts.

"De hondenbrigade wordt ingezet bij inbraken, berovingen, vechtpartijen, schietincidenten en bij rellen. Daarvan zijn de meeste zogenaamde 'prio 1' inzetten, ze rijden dan met gebruik van optische en geluidssignalen. In de wijk stoot men zich vaak over die hoge rijsnelheden. Stephan, "we hebben hiervoor toestemming van de meldkamer en men moet beseffen dat het dan vaak om ernstige incidenten gaat."

De hondenauto heeft een achterklep maar ook een vluchtluik, de hond kan dat gelijktijdig met zijn baas de auto verlaten. In de auto zit ook een wapenkluik om niet ontladen wapens te vervoeren.

Soms assisteren de hondengeleiders





ook bij het binnengaan van huizen waar een (waakzame) hond leeft.

Het inzetten met de honden gebeurt onder strenge regels. Vaak is dreigen met de hond al genoeg. Ze leren zelfs blaffen op commando. De hond afsturen op verdachten bij geweld situaties is ook aan regels gebonden want de politiehond van zo'n 35 kg wordt niet zomaar losgelaten. Stephan is zelf ook wel eens gebeten en weet wat een hondenbeet doet.

De hondengeleiders werken solistisch behalve bij rellen. Dan gaan vier hondengeleiders met vier honden in een voertuig samen met een commandant. In vaktaal worden die teams Oscars genoemd, zij zijn dan

onderdeel van de Mobiele Eenheid (ME). Het gaat dan om selectief optreden, waarbij ze moeten zorgen dat collega's niet in de weg lopen. Bijzonder is dat de politiehond geen last heeft van traangas in tegenstelling tot zijn baasje.

Bumper is als puppy bij Stephan gekomen en een beroemdheid geworden toen een filmpje van hem viraal ging en 3.5 miljoen keer bekeken werd. Hij had op een gegeven ogenblik 125.000 fans (bumperklevers). Bij het uit de kennel halen voor de buurtkrant foto stond bumper direct 'aan'. Het uitzicht vanaf het dak van de hondenuitvoertuig was belangrijker, hij was immers aan het werk.

Op 21 december heeft het bureau Levende Have hun grote vuurwerkoefening. Hierbij zullen op deze dag onze honden en geleiders getraind worden om te leren omgaan met de mogelijke omstandigheden tijdens de jaarwisseling. Gewenning voor vuurwerk en vuurhaarden en het goed gecoördineerd optreden tijdens, deze vaak, lastige omstandigheden. De buurt kan hiervan hinder ondervinden tussen 14.00 en ongeveer 22.00 uur in de vorm van het lawaai van afgestoken vuurwerk, daarentegen heeft de wijk wel een gratis vuurwerkshow.

Het leven van Bumper

Over het leven van Bumper is een dikke paperback van 300 blz. verschenen met veel prachtige hondenfoto's.

Alle aspecten van politiehonden worden op geestige wijze beschreven.



Blijf op de hoogte:

www.terbregge.nl F Terbregge's Belang [TerbreggeBelang](https://twitter.com/TerbreggeBelang)

A16 vervolg

A16 nog een lange weg te gaan



Rijkswaterstaat liet ons weten dat de Terbregseweg niet verbreed zal worden tot 2x2 stroken. Wel komt er een aparte opstelstrook voor verkeer dat rechtsaf Nieuw Terbregge in wil.

De afslag krijgt als nummer 27 zoals op de afbeelding te zien is.



De Gemeente laat ook weten dat er op de afslag 27, verkeerslichten komen. Een rotonde is verkeerskundig nooit een optie geweest. Vanaf het eerste moment was duidelijk dat hier verkeerslichten moeten komen. Een

krusing is dan veel beter in te richten dan een rotonde. Bovendien is er geen ruimte voor een rotonde. Het zou goed zijn als het fietspad wordt aangepast. Nu is er geen zicht op tegemoet komende fietsers/scooters waardoor er al een dodelijk ongeluk is gebeurd op die plaats. Ook zijn er veel ongelukken gebeurd op afslaand autoverkeer die geen goed zicht hebben op fietsers/scooters die van twee kanten komen.

Ook komt er geen rotonde met verkeerslichten op het kruispunt van de Terbregseweg en de Hoofdweg, maar een regulier kruispunt met verkeerslichten zoals nu. Of dat bushalte35 Terbregseweg verplaatst wordt naar een andere locatie en of de bussluis een nieuwe toegang naar de wijk wordt is aan de Gemeente. Dat maakt geen deel uit van het project A16.

Het definitieve ontwerp verwacht men pas in het voorjaar van 2024 te kunnen vaststellen. Er is nog een aantal onzekerheden dat het ontwerp kan beïnvloeden. Denk aan de afronding van ecologisch onderzoek en de beschikbare ruimte ter plaatse om het ontwerp daadwerkelijk te kunnen realiseren.

De oplevering is voorzien voor het einde van 2025.



STEEHOUWER[®] UITVAART

Zorg met aandacht sinds 1931

010 - 4123755
www.steehouweruitvaart.nl

Martin E. Kemner,
uitvaartverzorger

Uitvaarkantoor
Rotterdam:
Dirk van der Kooijweg 2
(hoek Terbregseweg)





Het gevoel van vroeger....!



(een Willys M38A1 jeep die op de Sluisjesdijk werd geassembleerd) deed mee, evenals nog tal van andere oudjes.

De Terbreggenaren konden meerijden dankzij een Opzomer-subsidie.

De rit van 68 km was te lang voor een Dafje, die onderweg vanwege een losgescheurd rubber van de aandrijfjas afgevoerd moest worden

De Oldtimer-rit 2023 is een evenement dat georganiseerd wordt door de familie Hesselman.



De start vond plaats op de Ommoordseweg. Het evenement biedt altijd een geweldige kans om deze historische voertuigen te bewonderen en meer te leren over hun geschiedenis.

Er waren niet minder dan 18 voertuigen, waaronder een keur aan Dafjes van de types 66, 55, 44 en 33. Verschillende 2CV's (lelijke eendjes) en een vreemde eend in de bijt: de Burton Classic, gebouwd op het onderstel van een lelijke eend. Ook deed er een Citroën Mehari mee.



Alle aandacht ging uit naar de twee T-Fords van voor de oorlog, maar ook een Nekaf jeep

door Oosterlaan DAF klassiekers, ook wel bekend als de DAF dokter.



Een uitdaging was een onvoorziene wegafzetting die deelnemers dwong om een omweg van 10 km te kiezen.

Deelnemers en rijders kunnen terugkijken op een geslaagd evenement.



Blijf op de hoogte:

www.terbregge.nl F Terbregge's Belang [TerbreggeBelang](https://twitter.com/TerbreggeBelang)

Oldtimer rit 2023



**Laat je Innerlijke
schoonheid weer
stralen!**

Kom heerlijk tot rust
in onze salon en geniet
van een exclusieve
behandeling.

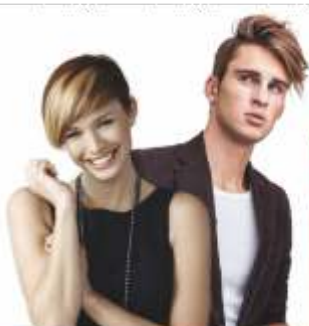

L.P.C.

La Petite Coiffeuse

ROTTEKADE 213, BERGSCHENHOEK
010 8221710 | WWW.LAPETITCOIFFEUSE.NL

**Marco
ten Hove**



Timmer- & Onderhoudsbedrijf

Terbregseweg 72 | 3056 JX Rotterdam | KvK 51893053

timmerbedrijf@marcotenhove.nl **06-1222 0387**

www.marcotenhove.nl



Ledenadministratie

De meeste lezers zullen zich er niet mee bezig houden maar Terbregge's Belang heeft uiteraard een systeem om de noodzakelijke gegevens van haar leden te registreren.

Deze zijn naam, adres, IBAN, lidnummer en datum van lid worden.

Daarvoor maken we gebruik van een pakket dat zeer gedateerd is. Het pakket wordt vanuit de leverancier niet meer onderhouden. Wat tevens ontbreekt is een mogelijkheid om mailadressen gestructureerd op te nemen.

Het bestuur heeft dan ook besloten om een nieuw systeem aan te schaffen. Op dit moment zijn we aan het onderzoeken wat het beste systeem is: gebruiksvriendelijk, veilig, bescherming van de privacy (de AVG) en uiteraard ook niet te duur. We hebben wel al een lijst opgesteld met wensen die we in het nieuwe systeem willen opnemen.

Wat willen we graag van u weten

Voor bestaande leden willen we graag een controle doen van uw gegevens: uw naam en adres, uw IBAN, uw lidmaatschap nummer (deze staat op de incassobankafschrift). Tevens is het van belang dat uw mailadres bij ons bekend is. (Zie onder). Als optie willen wij om uw telefoonnummer vragen.

Aan niet leden en toekomstige leden willen wij graag dezelfde gegevens vragen. Het lidmaatschapsnummer vullen wij in bij aanmelding.

Het zou fijn zijn dat als u bijzondere talenten heeft dit zou willen aangeven. Dit om in voorkomende gevallen TB een beroep op u mag doen. Denk aan kennis van de wet- en regelgeving, bouwkundige kennis of ICT-kennis, kortom alles waar je als vereniging op enig moment behoefte aan zou kunnen hebben.

Wat verandert er niet

We blijven uw contributie per automatische

incasso ontvangen.

Wat verandert er wel

We zullen u via de mail veel beter en sneller op de hoogte houden over zaken van de vereniging: nieuwjaarsreceptie, ALV, 4 mei herdenking, andere activiteiten maar ook over andere zaken die Terbregge aangaan bijv. over wonen en bouwen, verkeer. Zie ook ons artikel over de vernieuwing van de Buurtkrant.

Wat doen we als u geen mailadres/PC hebt.

We zullen zorgen dat alle mededelingen die per mail gaan ook uitgeprint bij de speeltuin liggen, u moet dan wel regelmatig even gaan kijken of dat iemand vragen.

Hoe gaan we die gegevens verzamelen.

Als u wilt kunt u ze nu vast mailen naar bewonersorg@terbregge.nl, daar kunt u ook uw vragen kwijt. Als Bas Herselman en Tom Janse langskomen voor de verkoop van de kalender, waarschijnlijk de derde week november, zullen zij u dan ook vragen om deze gegevens.



Het verenigingsgebouw van de bewoners organisatie op de Bergse Linker Rottekade 314.



Blijf op de hoogte:

www.terbregge.nl F Terbregge's Belang [Twitter](https://twitter.com/TerbreggeBelang) TerbreggeBelang

Plassenloop

Bergse Plasloop



Op zondag 8 oktober vond de 15e editie van de Bergse Plasloop plaats.

Dit is een unieke stratenloop die onder andere door (Nieuw)Terbregge gaat. De loop heeft als langste afstand de 15 km en start en eindigt altijd bij Gauchos aan de Plas.

Het parcours van de Bergse Plasloop is altijd zeer gevarieerd en biedt een prachtig uitzicht op de omgeving.



Deelnemers slingeren door het gebied van de Bergse Plassen, langs de Rotte en maken een grote lus door Nieuw Terbregge.

De 15 km afstand is daarbij voor velen een laatste voorbereiding voor een (halve) marathon.



**BENIEUWD NAAR UW (OVER)WAARDE?
VERHUISPLANNEN?**

Maak vrijblijvend een afspraak via **010 - 418 02 48**

UW WIJKMAKELAAR

DIRK VAN DER KOOIJWEG 48 - 3056 RD ROTTERDAM - 010- 418 02 48 - MAKELAAR@BAKKER-STEFFEN.NL



Toen en nu



Op de Terbregseweg 1 lag de boerderij van Van De Kloot uit 1850.

Nu prachtig gerenoveerd als IGHD SGGZ Verslavingszorg locatie.

Tevens is het een Gemeentelijk monument echter buiten het schildje is er geen documentatie over bekend.



Voor de vergaderer tijgers onder ons

Het college van B&W heeft vorige week het raadsvoorstel voor vaststelling bestemmingsplan Terbregseveld Warmoeziersstraat aan de gemeenteraad aangeboden.

Hierbij de link waar u alle documenten (inclusief reactie op de zienswijzen) kunt vinden:

<https://gemeenteraad.rotterdam.nl/Reports/Item/1ddc52b9-2b61-486e-a8a7-08be76b2ad74>



Beton Cire Zonnebloem

Exclusieve wanden en vloeren
van Beton Cire Original
Stucadoorswerkzaamheden

Wim Lagendaalpad 77, 3056 PJ Rotterdam
Tel.: 06 288 824 74
E-mail: info@stucadoorbetonciredezonnebloem.nl
www.stucadoorbetonciredezonnebloem.nl



Blijf op de hoogte:

www.terbregge.nl F Terbregge's Belang [TerbreggeBelang](https://twitter.com/TerbreggeBelang)

Vitrine

Licht in de duisternis



Het is interessant om te weten dat de vitrine bij de Irenebrug ook verlichting had en dat dit bij velen onbekend is.

Het zonnepaneel bevestigd aan een lange paal aan de vitrine moest zorgen voor de benodigde stroom. Twee bestuursleden van Terbregge's Belang hebben het initiatief genomen om het paneel en de elektriciteitsonderdelen te vervangen.

Daarbij hebben ze veel moeite moeten doen om de vitrine weer in oude staat te krijgen. Haast alle onderdelen moesten besteld worden waaronder nieuwe bedradingen.

De moderne ledverlichting die nu in de vitrine is geïnstalleerd, heeft een leuke toevoeging. De kleur kan worden aangepast, dat maakt het mogelijk om een andere sfeer te creëren om de aandacht te trekken. Het zoeken naar ideeën voor andere informatie voor de achter- en voorzijde van de vitrine is nu begonnen. Het biedt een kans om meer mensen te betrekken bij wat interessant is in Terbregge.

We zijn benieuwd wat voor suggesties er komen om in de vitrine te plaatsen.



HUISARTSENPRAKTIJK TERBREGGE
 UW GEZONDHEID IS ONZE ZORG



BEL VOOR EEN AFSpraak
010-3031290



Medisch Centrum
Alexanderkerk

- Huisartsen
- Verpleegkundigen
- Psychologen
- Diëtiste
- Pedicure
- Fysiotherapie
- Kinderfysiotherapie

www.huisartsterbregge.praktijkinfo.nl
 Huisartsenpraktijk C.J. Kuypers
 Terbregge
 Bergse Linker Rottekade 294 B
 3056 LJ ROTTERDAM



FysiotherapieTerbregge
 FysiotherapieTerbregge

FYSIO
 iburg.nl

6 dagen per week, 4 avonden tot 21.00 uur geopend. iburg.nl

'Fysiotherapie, uw beweging, ons vak'
T. 010-4188550

Medisch Pedicure Corrie Verhoef



* Kwaliteit
 * Deskundigheid
 * Hygiëne
 * Aandacht
 * Zorg

ProCERT Bergse Linker Rottekade 316B, Rotterdam
 Mobiel: 06-10766760
www.pedicurecorrieverhoef.nl **Pro**



Agenda BSV Terbregge



13 en 20 december

Kinderknutselmiddagen voor het versieren van de kerstboom in de speeltuin buiten.

Op **13 december** hebben diverse opdrachten voor de kinderen zoals, raam schilderen, kleien en kerstboomversieringd maken. Alles wat niet in de boom gaat mag mee naar huis.

Op **20 december** gaan we met z'n allen de kerstboom versieren met de gemaakte versieringen. Allebei de dagen zaal open vanaf 12.30 uur, we starten dan met een lunch en we sluiten om 17.00 uur

14 en 21 december

Creative middagen voor de ouderen.

Op **14 december** gaan we kerststukjes maken onder begeleiding, de stukjes mogen mee naar huis.

Op **21 december** gaan we schilderen volgens de

Bob Ross methode ook onder begeleiding. Allebei de dagen de zaal open om 13.00 uur, einde ongeveer 16.00 uur. Uiteraard de hele middag een drankje en een hapje.

Oproep voor klaverjassers!

Wij zijn op zoek naar mensen die graag een potje klaverjassen vast op de dinsdagavond, klaverjascompetitie. Aanvang is om 20.00 uur met een hapje en een drankje.

Voor meer informatie of aanmelden; Joop Sluijter, mobiel; 06-43436621 of per mail secretaris@bsv-terbregge.nl

Nieuwjaarsreceptie

6 januari 2024 vanaf 15.00 uur.

Locatie BSV-Terbregge, Landstraat 9, Rotterdam



Word lid van bewonersorganisatie Terbregge's Belang voor slechts € 10,- per kalenderjaar.

NIEUW LID & DOORLOPENDE MACHTIGING
vereniging bewonersorganisatie Terbregge's Belang

Naam : _____

Adres: _____ Postcode + Woonplaats: _____

IBAN: _____ BIC: _____

Handtekening: _____

Door ondertekening van dit formulier geeft u, tot wederopzegging, toestemming aan Terbregge's Belang om eenmaal per jaar het lidmaatschapsgeld middels een automatische incasso van uw rekening af te schrijven. Het lidmaatschap kost € 10,- per kalenderjaar. Het bedrag kan op de jaarlijks te houden Algemene Ledenvergadering aangepast worden.

Naam: Vereniging bewonersorganisatie Terbregge's Belang
Adres: Bergse Linker Rottekade 316a, 3056LK Rotterdam, Nederland
Incassant ID: NL61ZZZ403433860000, Kenmerk Machtiging: Lid ..., Reden betaling: Jaarlijks lidmaatschap

het lidnummer wordt door ons ingevuld.

Als het formulier ingevuld en ondertekend is, kan het afgegeven worden op Bergse Linker Rottekade 316a, 3056 LK Rotterdam. Inscannen en zenden naar bewonersorg@terbregge.nl kan natuurlijk ook.

